

CARTOGRAFÍA CATASTRAL Parcela Catastral: 4339612UK8144S

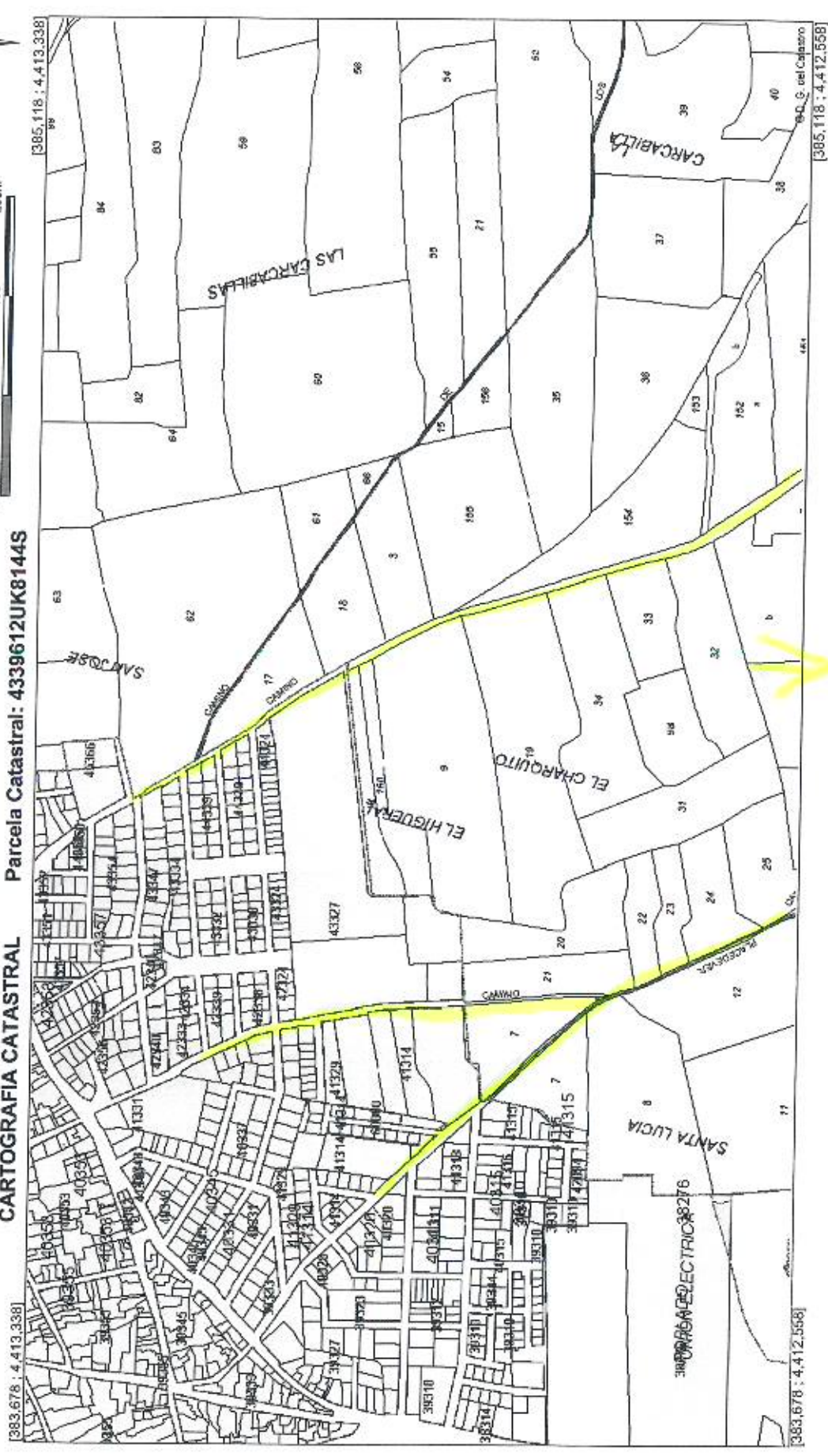

[383,678 ; 4,413,338]

[385,118 ; 4,413,338]

[383,678 ; 4,412,558]

[385,118 ; 4,412,558]



SENERIA DE ESTADO DE HACIENDA

DIRECCION GENERAL DE CATASTRO

Sede Electrónica del Catastro

Provincia de TOLEDO  
 Municipio de LA PUEBLA DE MONTALBAN  
 Coordenadas U.T.M.: Huso: 30 ETRS89  
 ESCALA 1:6,000



CARTOGRAFÍA CATASTRAL

Parcela Catastral: 4339612UK81445

[383.741 ; 4.412.831]

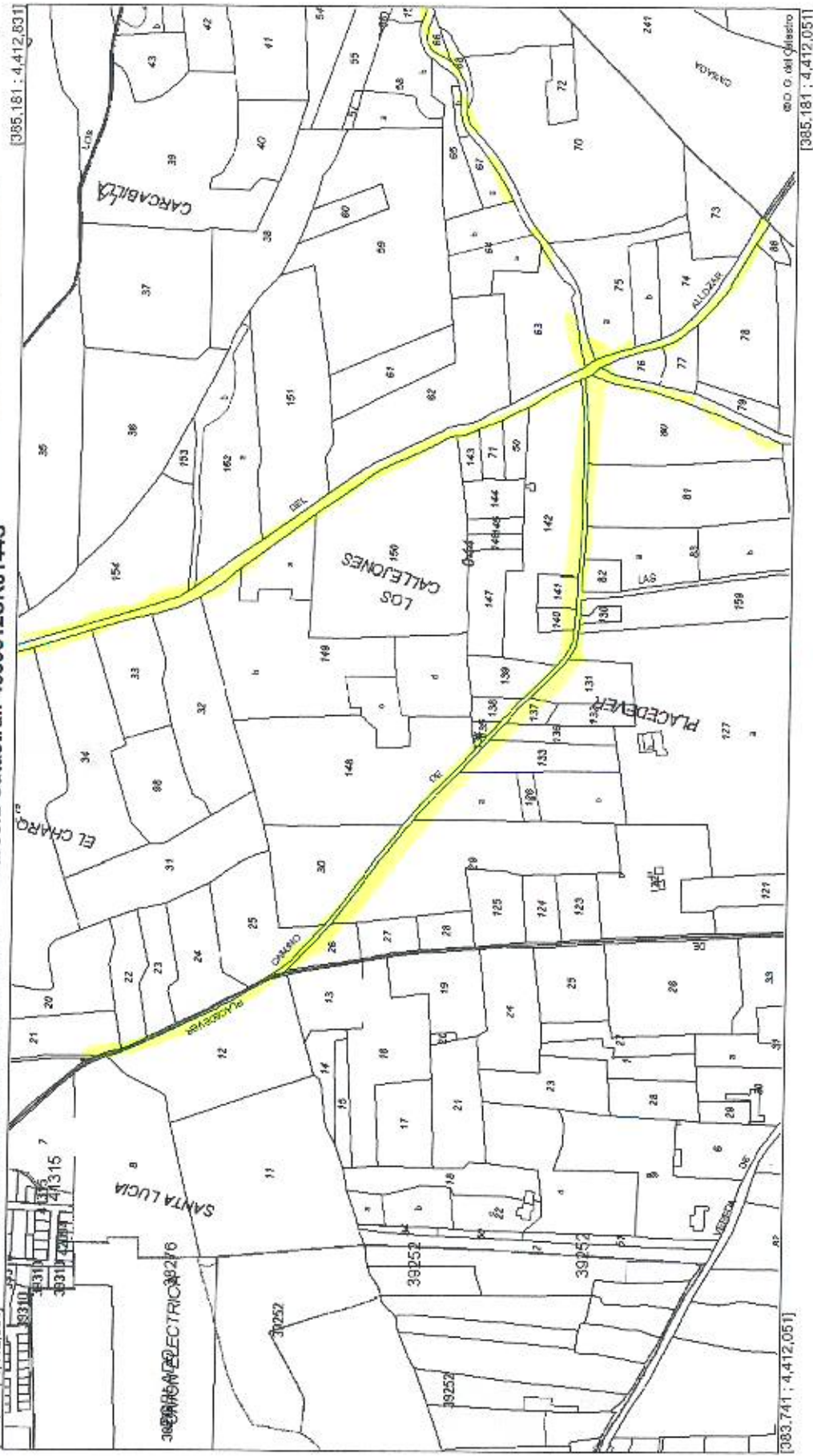

[383.741 ; 4.412.051]

[385.181 ; 4.412.831]

[385.181 ; 4.412.051]

Coordenadas del vertice: X = 384.461 Y = 4.412.441

Este documento no es una certificación catastral

© Dirección General del Catastro 24/07/17



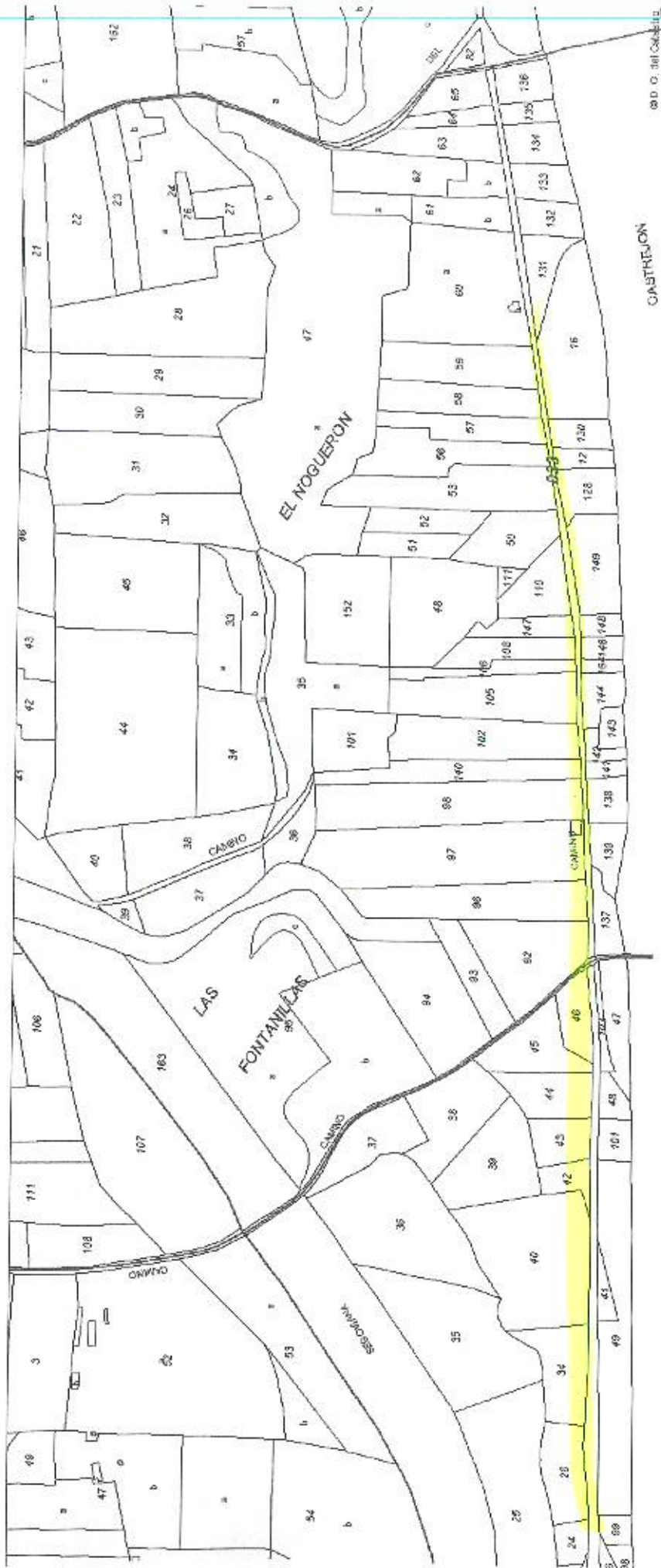

180 0. 181 0. 182 0. 183 0. 184 0. 185 0. 186 0. 187 0. 188 0. 189 0. 190 0. 191 0. 192 0. 193 0. 194 0. 195 0. 196 0. 197 0. 198 0. 199 0. 200 0.

GASTRUEJON

Fortin → Lista Canal

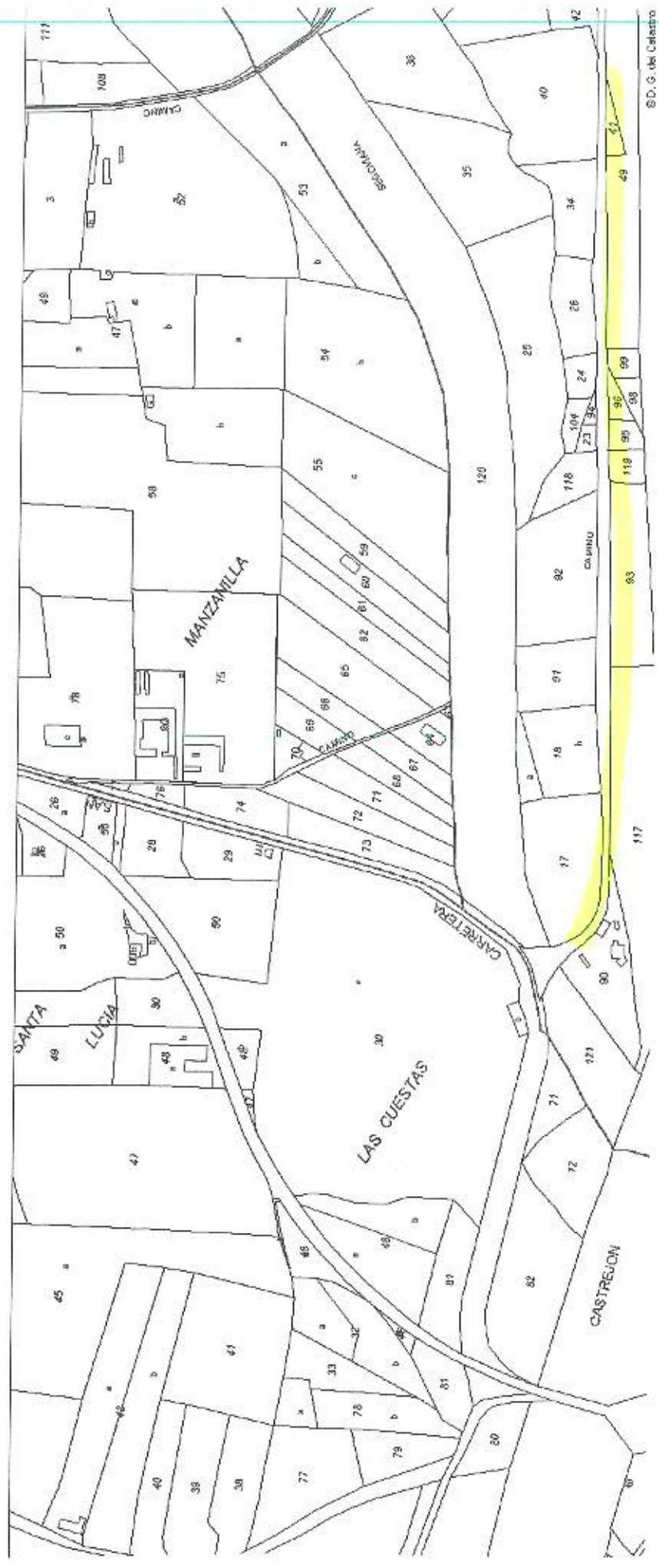

S.D. G. del Calastro



GOBIERNO DE ESPAÑA

MINISTERIO DE HACIENDA Y FUNCION PÚBLICA

SECRETARÍA DE ESTADO DE HACIENDA

DIRECCIÓN GENERAL DEL CATASTRO



Sede Electrónica del Catastro

Provincia de TOLEDO

Municipio de LA PUEBLA DE MONTALBAN

Coordenadas U.T.M. Huso: 30 ETRS89

ESCALA 1:8,000

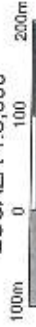

CARTOGRAFÍA CATASTRAL Parcela Catastral: 3831406UK81335

[380,143 ; 4,412,085]

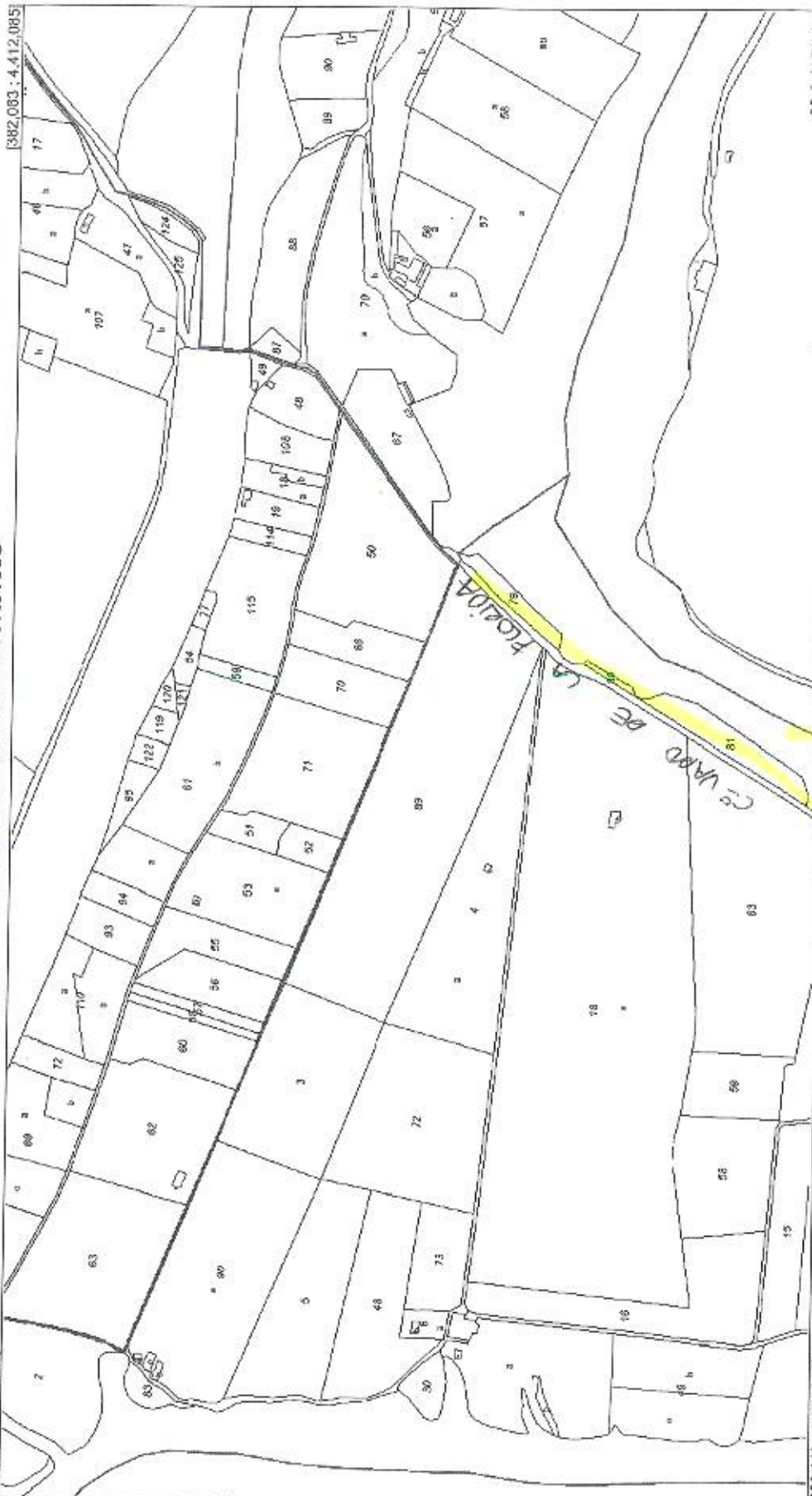

[380,143 ; 4,411,045]

[382,063 ; 4,412,085]

[382,063 ; 4,411,045]

Coordenadas del centro: X = 381,103 Y = 4,411,065

Este documento no es una certificación catastral

© D. G. del Catastro  
© Dirección General de Catastro 250717





GOBIERNO DE ESPAÑA

MINISTERIO DE HACIENDA Y FUNCIÓN PÚBLICA

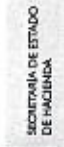

SECRETARÍA DE ESTADO DE HACIENDA

DIRECCIÓN GENERAL DEL CATASTRO

Sede Electrónica del Catastro

Provincia de TOLEDO

Municipio de LA PUEBLA DE MONTALBAN

Coordenadas U.T.M. Huso: 30 ETRS89

ESCALA 1:8,000



CARTOGRAFÍA CATASTRAL Parcela Catastral: 3831406UK8133S

[301,759 ; 4,411,028]

[379,839 ; 4,411,028]

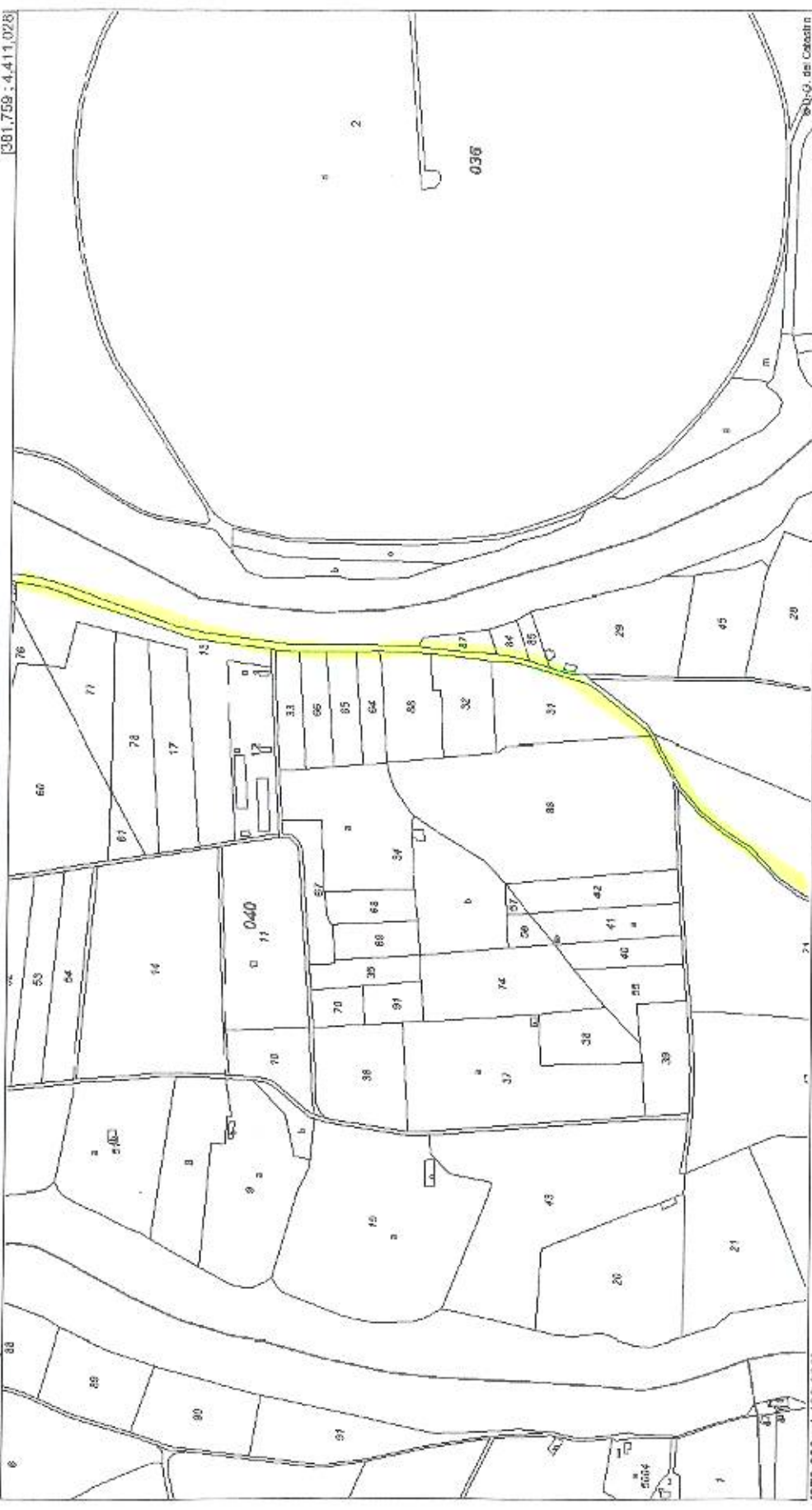

[301,759 ; 4,409,988]

[379,839 ; 4,409,988]



GOBIERNO DE ESPAÑA  
MINISTERIO DE HACIENDA Y FUNCIÓN PÚBLICA

SECRETARÍA DE ESTADO DE HACIENDA  
DIRECCIÓN GENERAL DEL CATASTRO

Sede Electrónica del Catastro

Provincia de TOLEDO  
Municipio de LA PUEBLA DE MONTALBAN

Coordenadas U.T.M. Huso: 30 ETRS89

ESCALA 1:8.000



CARTOGRAFÍA CATASTRAL Parcela Catastral: 3831406UK81335

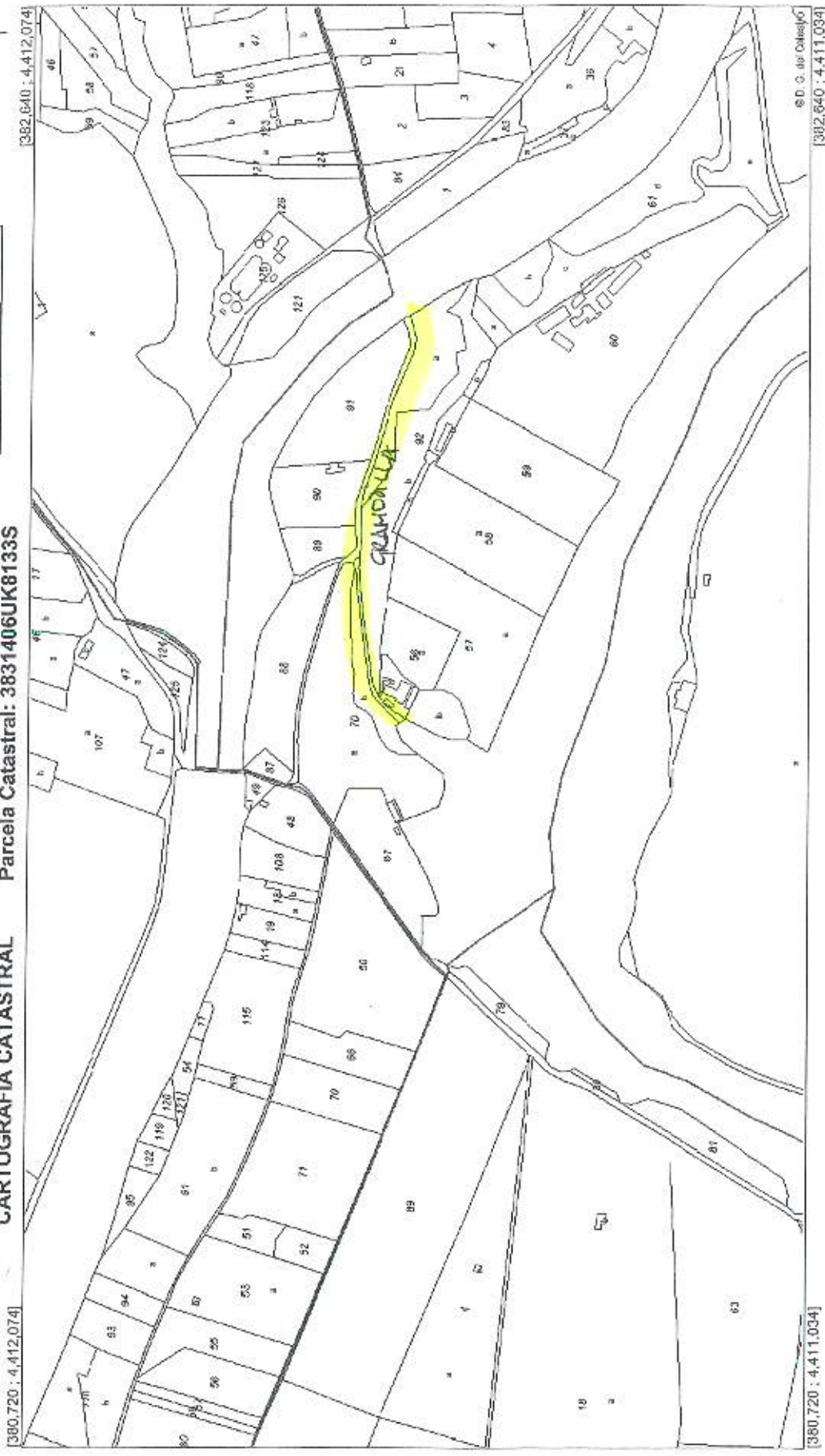

[380.720 ; 4.412.074]

[382.640 ; 4.412.074]

[380.720 ; 4.411.034]

© D. G. de Catastro



**GOBIERNO DE ESPAÑA**  
**MINISTERIO DE HACIENDA Y FUNCIÓN PÚBLICA**  
 INSTITUTO DE ESTADÍSTICA DE HACIENDA  
 DIRECCIÓN GENERAL DE CATASTRO  
 Sede Electrónica del Catastro

Provincia de **TOLEDO**  
 Municipio de **LA PUEBLA DE MONTALBAN**  
 Coordenadas U.T.M. Huso: 30 ETRS89  
 ESCALA 1:6,000  
 0 100 200m

**CARTOGRAFÍA CATASTRAL** Parcela Catastral: **4339612UK8144S**

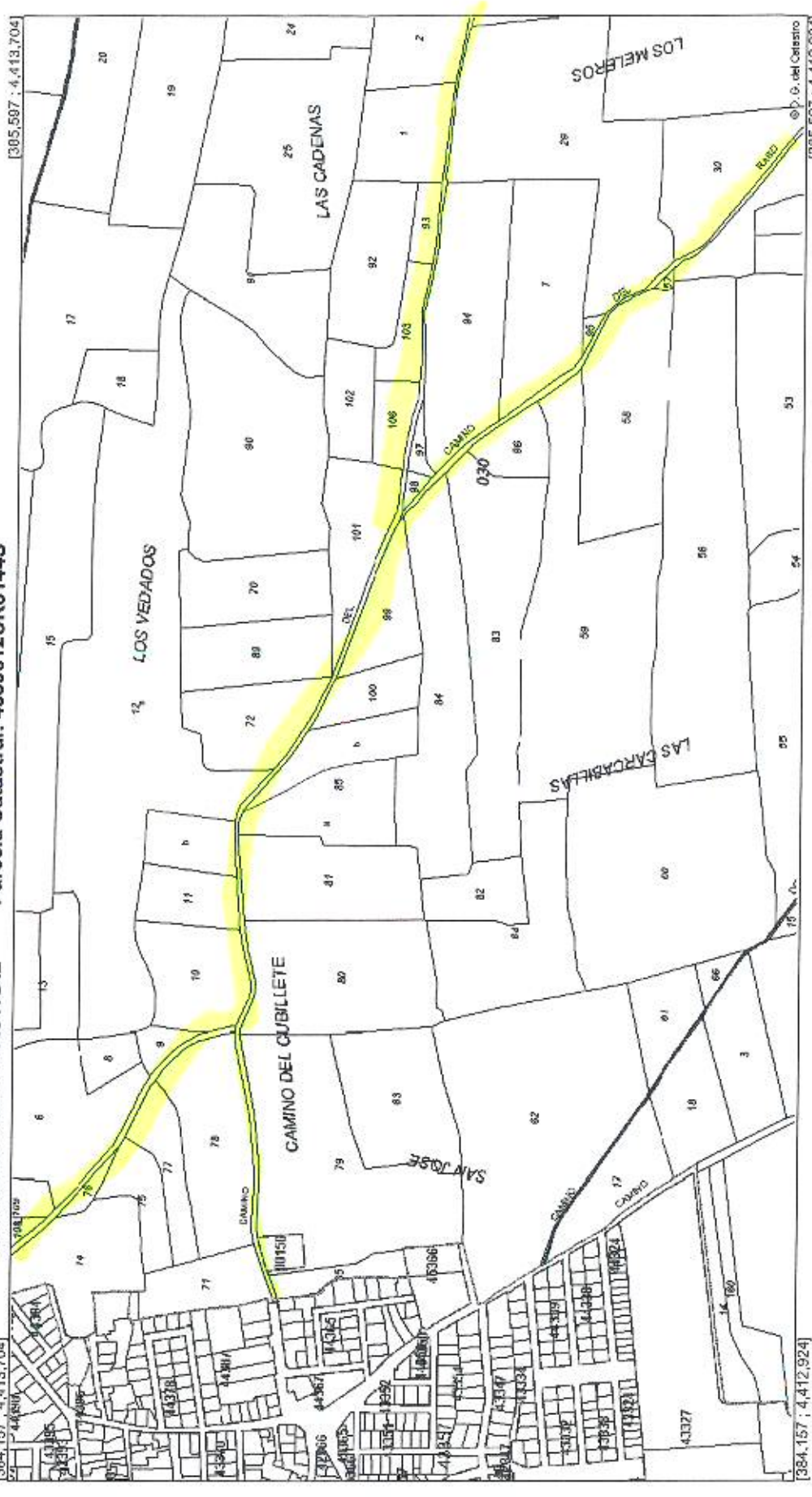





GOBIERNO DE ESPAÑA

MINISTERIO DE HACIENDA Y FUNCION PÚBLICA

SECRETARÍA DE ESTADO DE HACIENDA

DIRECCIÓN GENERAL DEL CATASTRO



Sede Electrónica del Catastro

Provincia de TOLEDO  
Municipio de LA PUEBLA DE MONTALBAN

Coordenadas U.T.M. Huso: 30 ETRS89

ESCALA 1:6,000



CARTOGRAFÍA CATASTRAL Parcela Catastral: 4339612UK8144S

CARRETERA TOLEDO 385,371 : 4,414,415

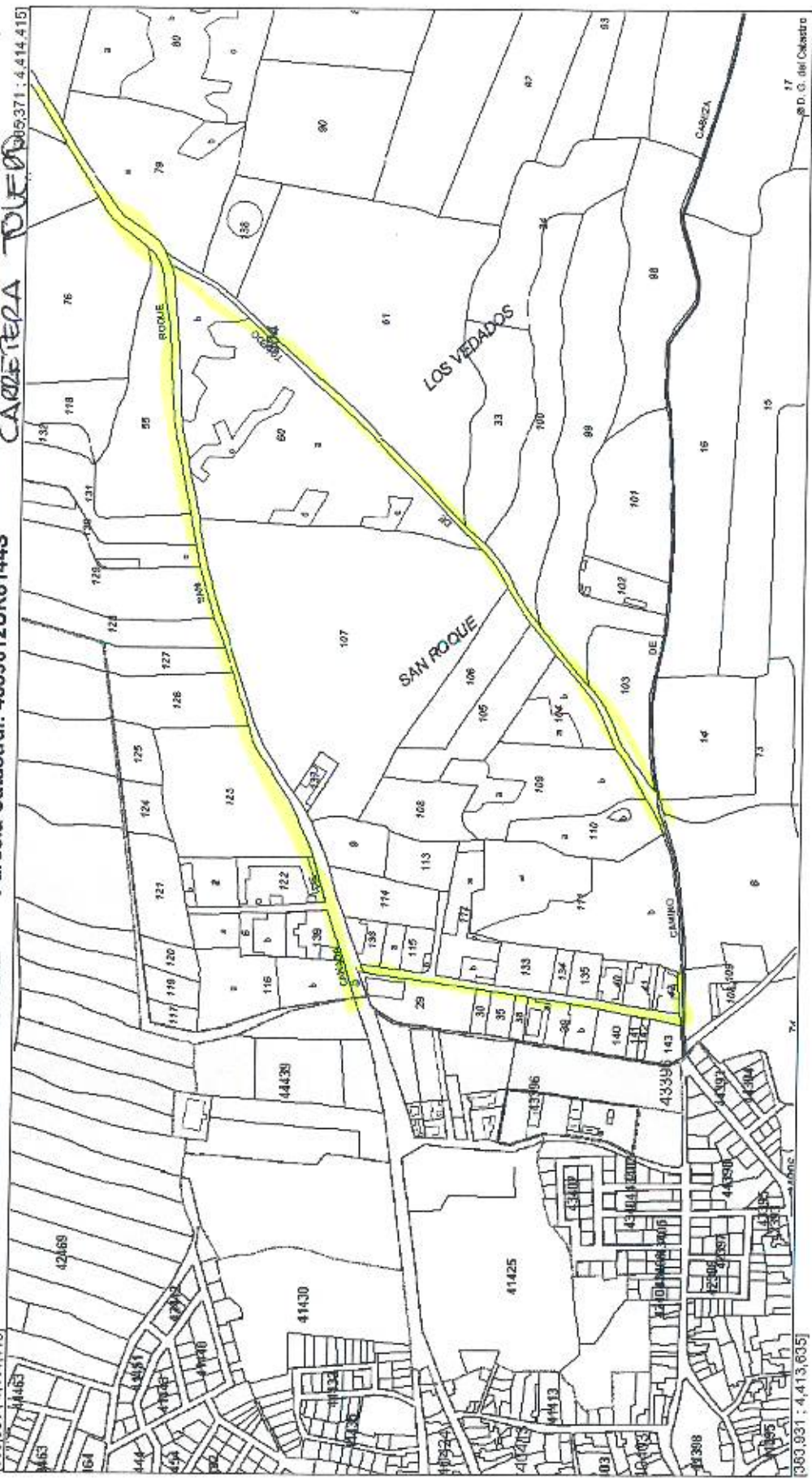

385,371 : 4,413,635  
D. G. del Catastro

Coordenadas del centro: X = 384,851 Y = 4,414,025

Este documento no es una certificación catastral

© Dirección General del Catastro 24/07/17

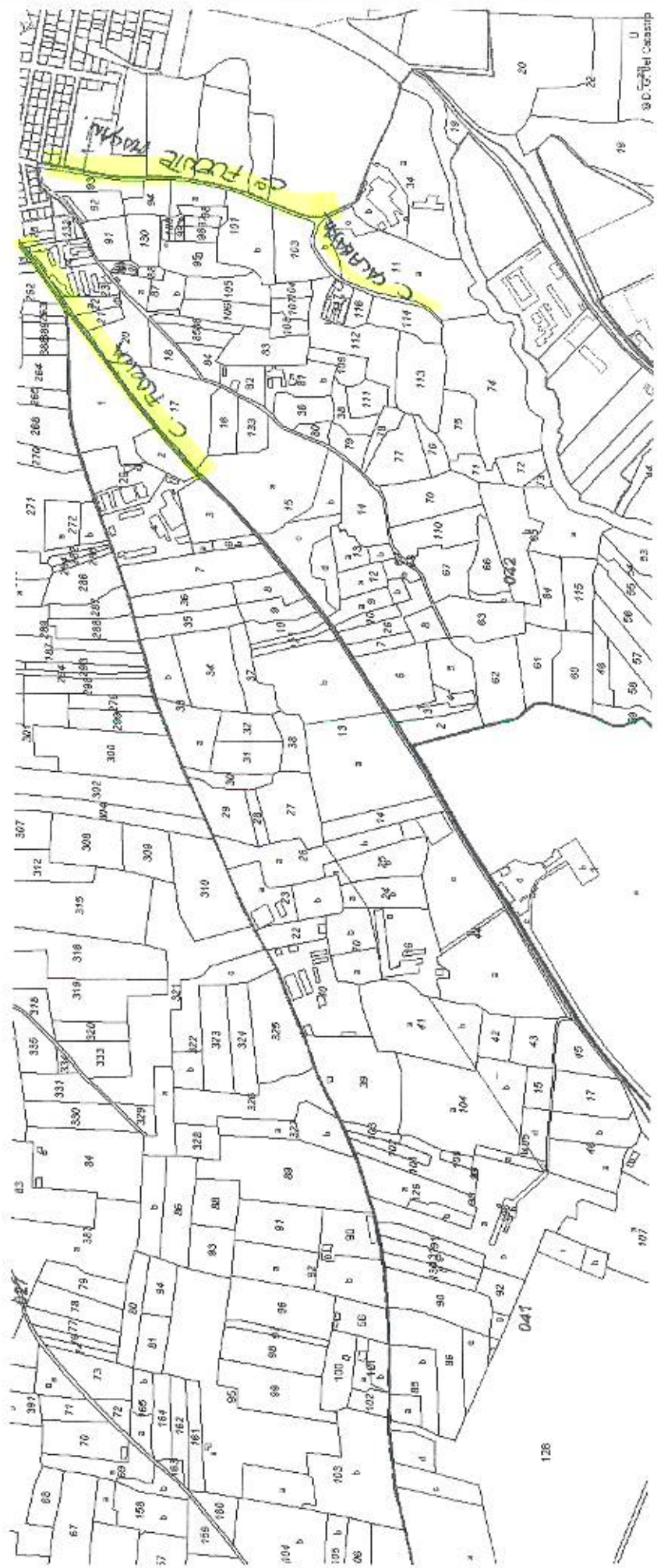

U  
C. Fortna Casamp





GOBIERNO DE ESPAÑA

MINISTERIO DE HACIENDA Y FUNCIÓN PÚBLICA

SECRETARÍA DE ESTADO DE HACIENDA

DIRECCIÓN GENERAL DEL CATASTRO

Sede Electrónica del Catastro

Provincia de TOLEDO  
Municipio de LA PUEBLA DE MONTALBAN

Coordenadas U.T.M. Huso: 30 ETRS89

ESCALA 1:8,000



CARTOGRAFÍA CATASTRAL

Parcela Catastral: 3831406UK8133S

[383,254 ; 4.412,556]

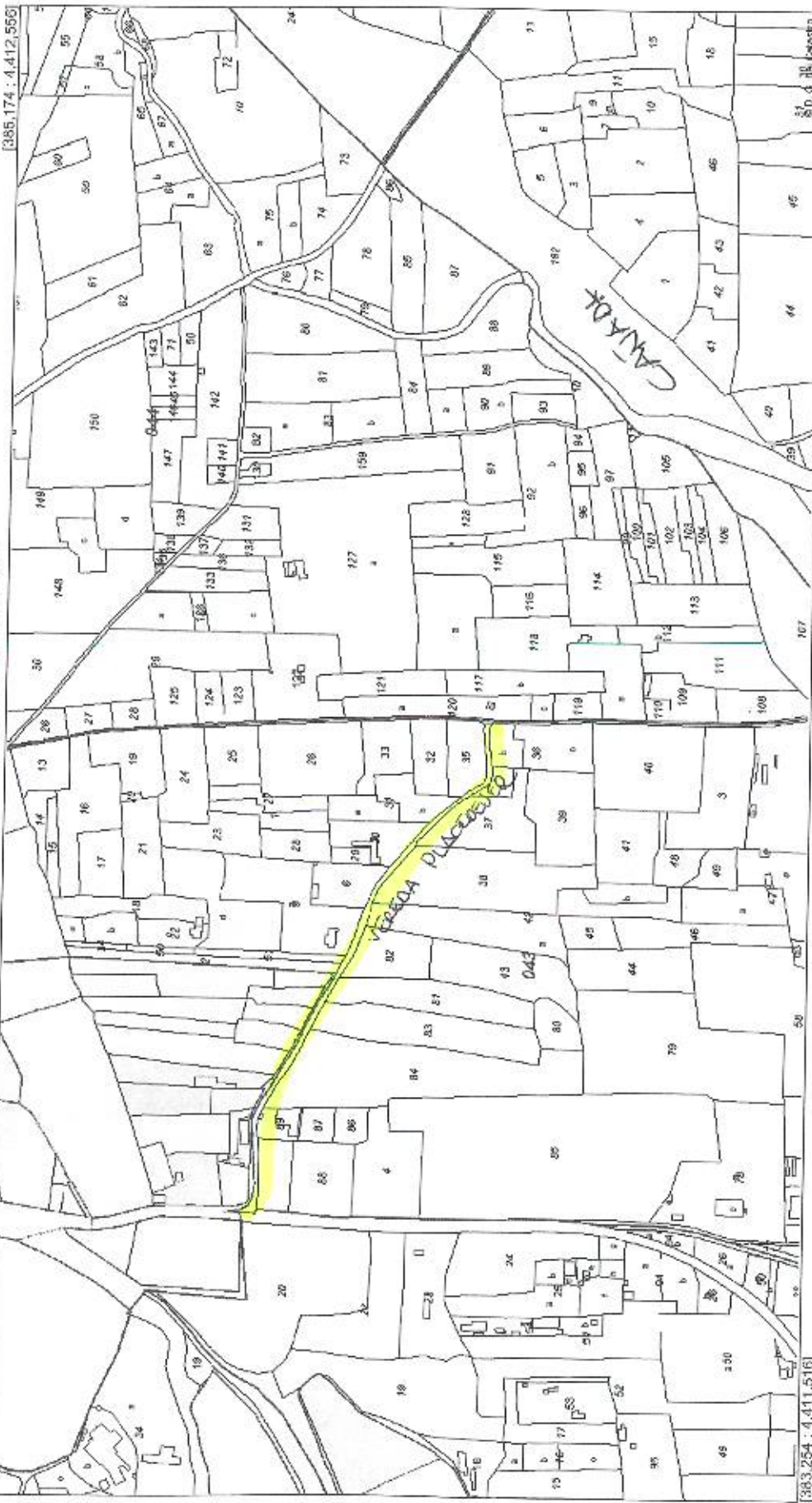

[385,174 ; 4.412,556]

[383,254 ; 4.411,516]

Coordenadas en Centiro: X = 384,214 Y = 4.412,056

Este documento no es una certificación catastral

© Dirección General del Catastro 26/07/17

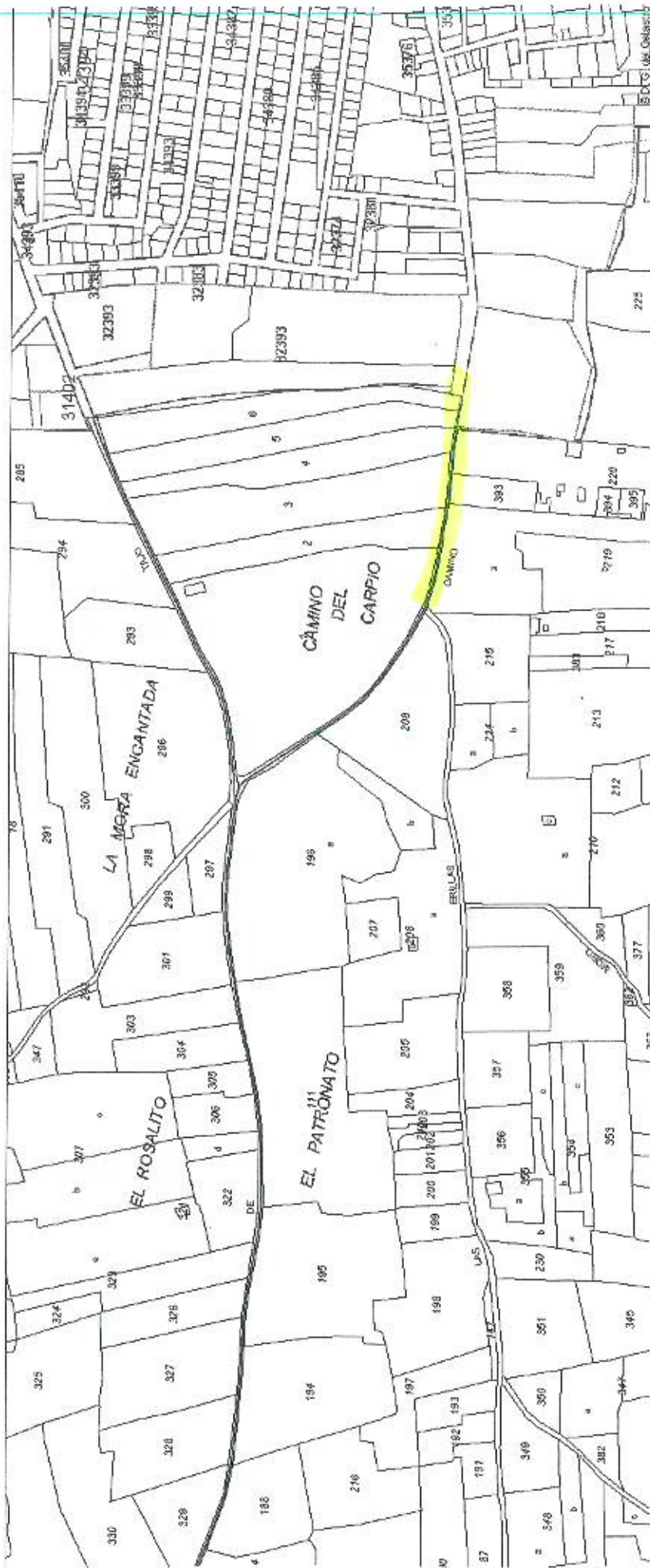





GOBIERNO DE ESPAÑA

MINISTERIO DE HACIENDA Y FUNCIÓN PÚBLICA

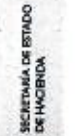

SECRETARÍA DE ESTADO DE HACIENDA

DIRECCIÓN GENERAL DEL CATASTRO

Sede Electrónica del Catastro

Provincia de TOLEDO  
Municipio de LA PUEBLA DE MONTALBAN

Coordenadas U.T.M. Huso: 30 ETRS89

ESCALA 1:6,000



CARTOGRAFÍA CATASTRAL

Parcela Catastral: 4339612UK8144S

[381,995 ; 4,414,942] [383,435 ; 4,414,942]

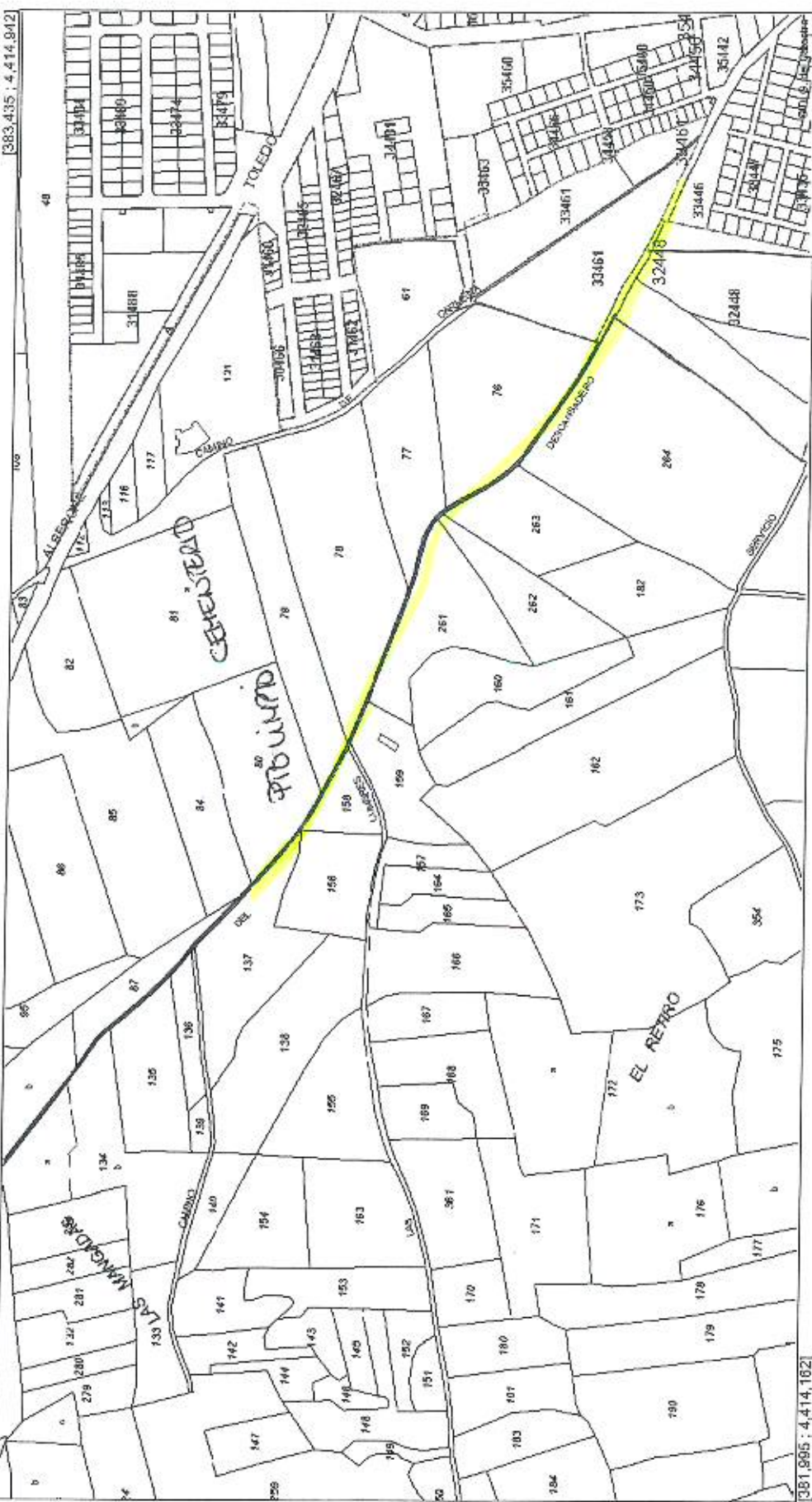

[381,995 ; 4,414,162]

Coordenadas del centro: X = 382,715 Y = 4,414,552

Este documento no es una certificación catastral

© Dirección General del Catastro 24/07/17

VIA PECUARIA



GOBIERNO DE ESPAÑA

MINISTERIO DE HACIENDA Y FUNCIÓN PÚBLICA

SECRETARÍA DE ESTADO DE HACIENDA

DIRECCIÓN GENERAL DEL CATASTRO



Sede Electrónica del Catastro

Provincia de TOLEDO

Municipio de LA PUEBLA DE MONTALBAN

Coordenadas U.T.M. Huso: 30 ETRS89

ESCALA 1:6.000



CARTOGRAFÍA CATASTRAL

Parcela Catastral: 4339612UK81445

382.870 ; 4.415,498

TURMINO

384.310 ; 4.415,498

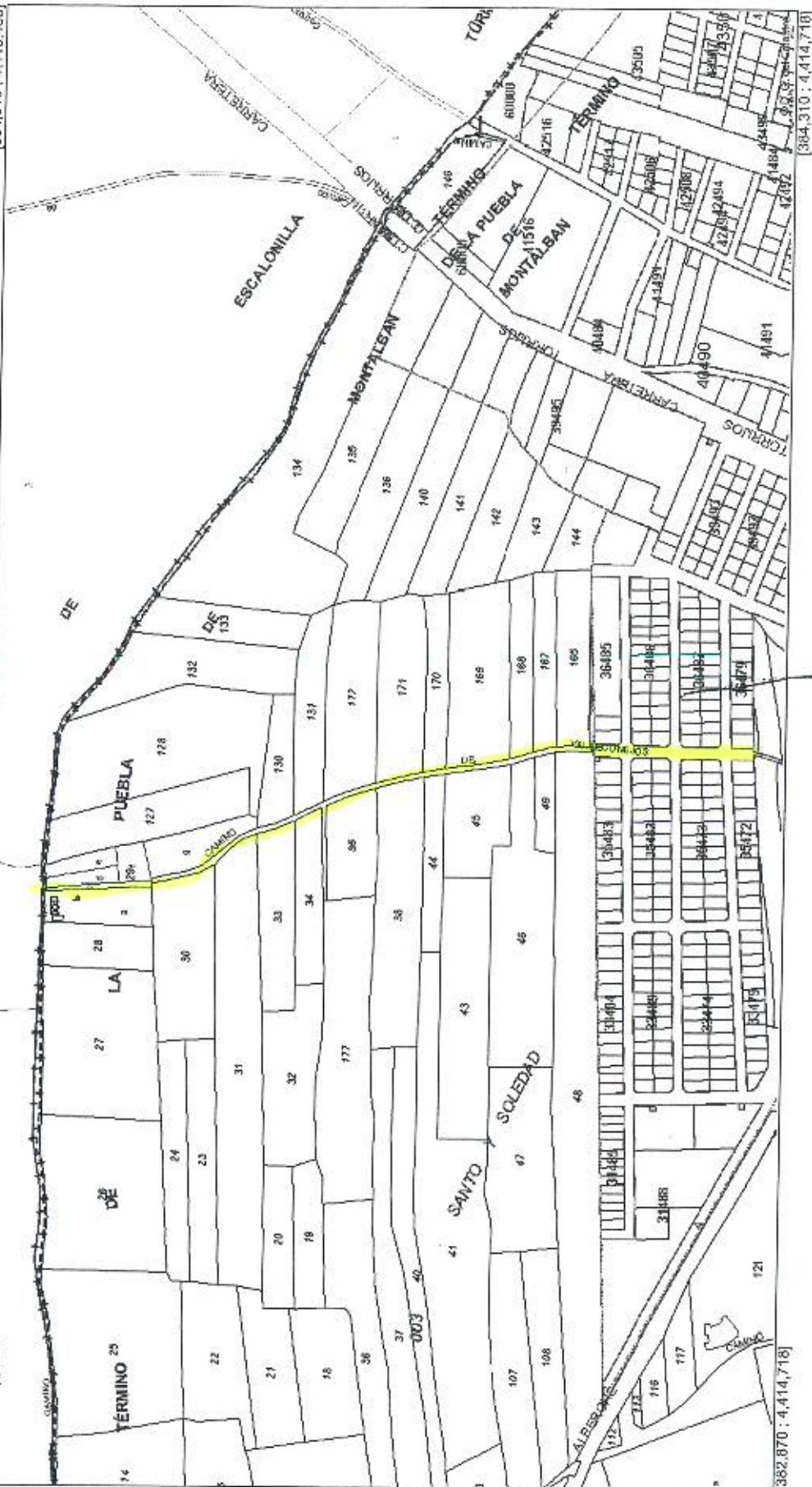

382.870 ; 4.414,718

384.310 ; 4.414,718

Coordenadas (del centro): X = 383.590 Y = 4.415,108

Este documento no es una certificación catastral

© Dirección General del Catastro 24/07/17

UA-1 - SECTOR UA-D.





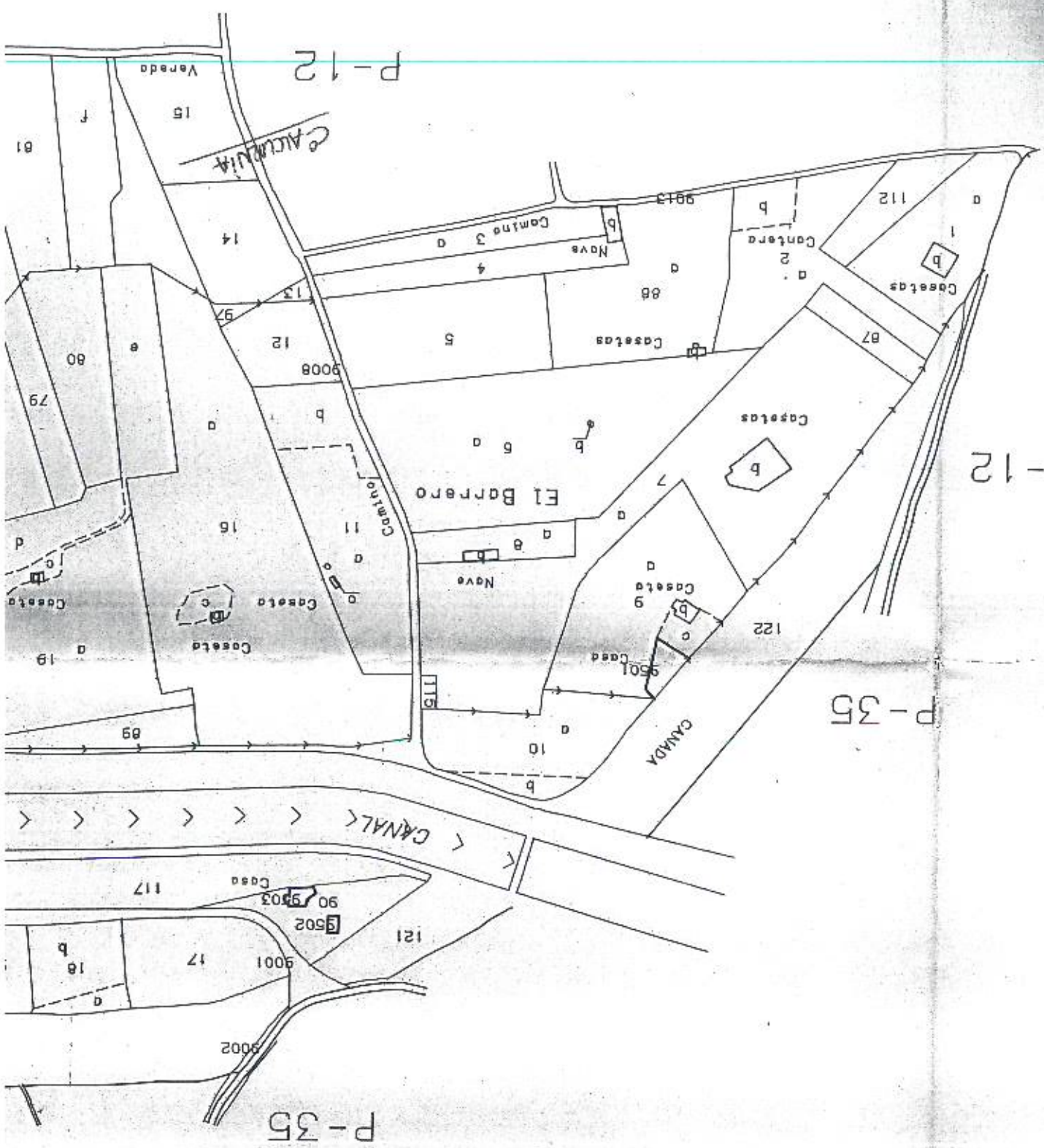

P-12

P-12

P-35

P-35